

GEZ

KARTA ADRESOWA ZABYTKU NIERUCHOMEGO

3. Miejscowość

NASIELSK

1. Nazwa

UKŁAD URBANISTYCZNY

2. Czas powstania

1386 r.

8. Fotografia z opisem wskazującym orientację albo mapa z zaznaczonym stanowiskiem archeologicznym

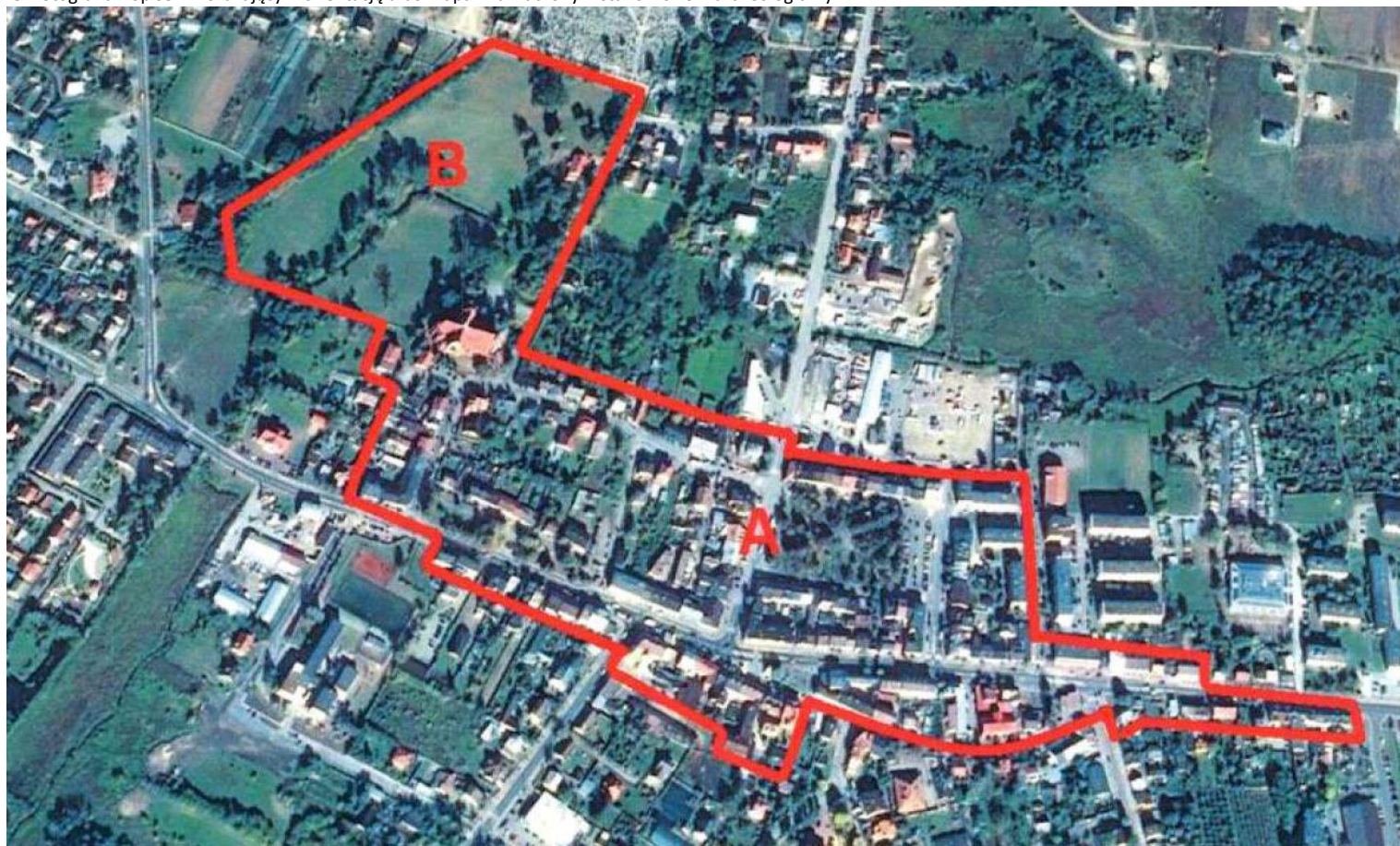

4. Adres

05-190 Nasielsk

5. Przynależność administracyjna

województwo mazowieckie

powiat nowodworski

gmina Nasielsk

6. Formy ochrony

Układ urbanistyczny 

A - strefa historycznego zurbanizowania miasta

B - park kościelny

Źródło mapy: karta wojewódzkiej ewidencji zabytków,
autor: dr Tomasz Śleboda

7. Opracowanie karty (autor, data i podpis)

Marta Danielska, 21.10.2019 r.